

Esta presentación es una muestra del enfoque personalizado que se aplica en cada proyecto.

Por respeto a la confidencialidad de los clientes y para preservar la singularidad de las propuestas y soluciones, no están incluidos detalles específicos aunque es un caso real. Sin embargo, aquí podrás descubrir **cómo es el servicio**: desde la conceptualización hasta la selección de materiales.

Gracias por llegar hasta aquí.

¿Te gustaría ver qué podemos crear especialmente para ti?
Agenda conmigo una consulta personalizada y comencemos.



MUESTRA



Indice:

Espacios y medidas.

Plano

Fotos actuales

04

Objetivos.

Cronología

Definiciones

07

Diseño y concepto.

Inspiración

Materiales

Paleta de colores

10

Propuesta.

Plano 2D

Vista Aerea

Distribución A - B

MoodBoard

Renders

12

Listado.

Mobiliario

Accesorios

26

Manual de instalación.

32

Presupuesto estimado.

37

Recomendaciones

40

TERRAZA - 0 M²

35 M²
TOTAL

Espacios y medidas



Plano

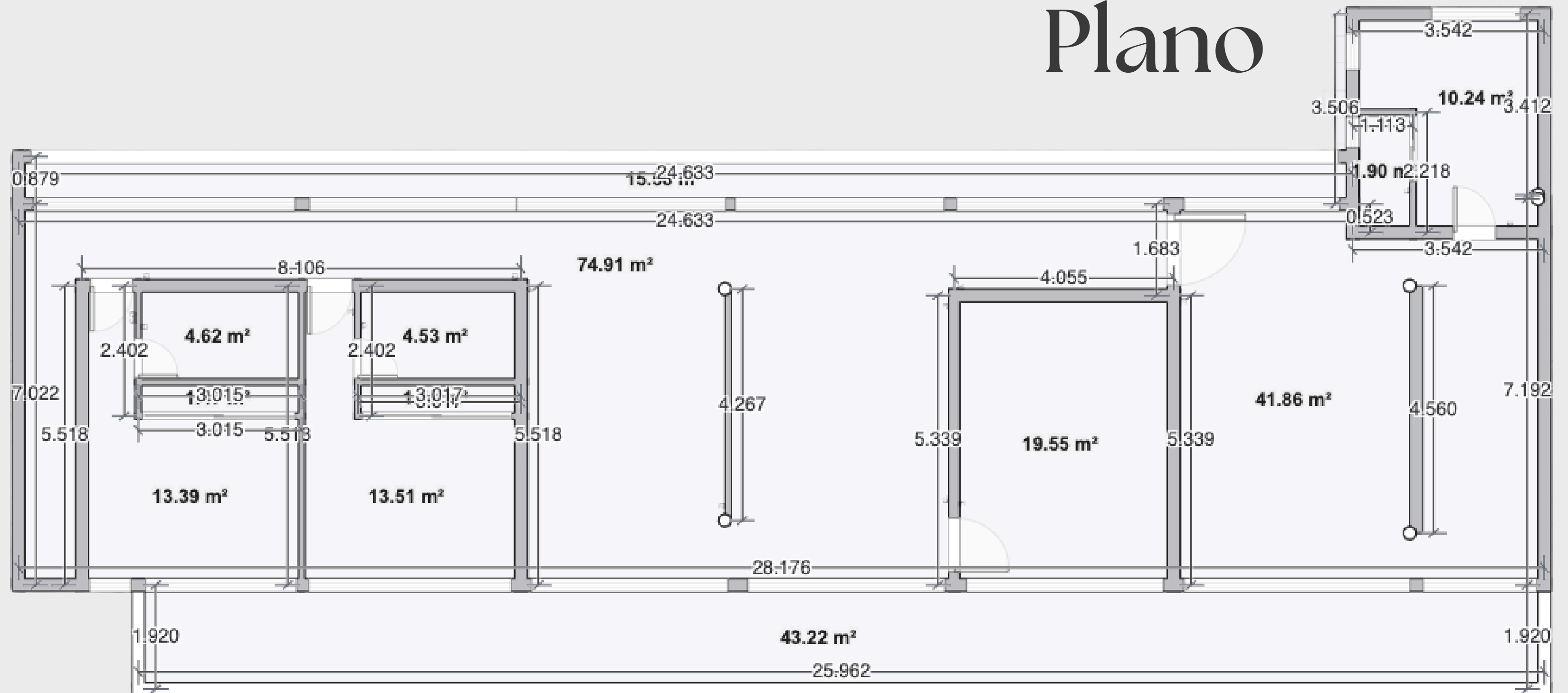

Sala de TV



01

Combinar estética y practicidad.

Uso de maderas y acabados resistentes para fácil mantenimiento durante el uso diario, con tonos y materiales que aporten sensación de hogar pero faciliten la vida diaria.

02

Diseño atemporal.

Muebles con historia junto a piezas nuevas, escultóricas, que creen una fusión visual interesante e invite a disfrutar conversaciones, ver películas y compartir juegos.

03

Area recreativa y de juegos.

Un espacio diseñado para que los mas pequeños puedan desarrollar diferentes actividades y sean libres de crear.

04

Visualmente llamativo.

Colores fuertes, elementos decorativos poco convencionales y estilo ecléctico.

Objetivos





Moodboard conceptual

PASO 1

2 a 4 días

1 Semana

PASO 2

Anteproyecto



**Presentación y
revisión**

PASO 3

3 a 4 días

Presupuestos
Proveedores
Servicios

PASO 4

Proveedores



Cronología

**Ejecución del
proyecto**

PASO 5

PASO 6

Entrega



Moodboard conceptual:

Consiste en crear un tablero de inspiración con la idea principal del proyecto para transmitir las vibras y emociones que queremos lograr en el espacio.

Anteproyecto:

Se trata de la fase de concepción del espacio y anterior a la ejecución.

Esta fase incluye diseño 3D y 2D, materiales, muebles, distribución, accesorios y plantas.

Presentación y revisión:

Se hace envío de la presentación

Coordinamos una video llamada para discutir detalles, evaluar posibles cambios y presentar presupuestos.

Ejecución del proyecto:

En esta fase pasamos a la acción y vamos a ejecutar todo lo establecido en el anteproyecto.

Realizamos cambios y empezamos el diseño.

- Pintura/papel mural
- Compras
- Gestión de despachos
- Instalación muebles + accesorios.

Diseño y concepto

ARMONÍA

Distribución que permite conectar áreas sociales con privadas mediante ritmo visual y transiciones suaves

COLOR

Tonos terrosos con grises pálidos para calidez en sala y maderas oscuras para generar contrastes vibrantes.

FUNCIONALIDAD

Muebles de TV inferiores, libreros suspendidos para almacenamiento y fácil mantenimiento, mobiliario de gran tamaño, ubicadas estratégicamente para crear un transito fluido

ILUMINACIÓN

Lamparas de pie para momentos de lectura y lamparas auxiliares para acompañar una película o juegos de mesa.

MUEBLES

Sofá modular o con chaise lounge, butacas, puf, mesas de centro, mesas auxiliares, lamparas, mueble de tv y libreros.



INSPIRACIÓN





Materials

Paredes:

Pintura mate lavable: ideal para zonas de alto tránsito

Suelo:

Madera laminada de alta resistencia o porcelanato
efecto madera: fácil mantenimiento con
niños/mascotas.

Mobiliario:

Melamina de 18mm para estanterías: ligera pero robusta. Pide cantos redondeados si hay niños.

Textiles:

Algodón orgánico o mezclas con poliéster (30%) para
cojines: balance entre suavidad y durabilidad."

Paleta de colores

#929077

Verde-grisáceo suave que recuerda a hojas secas o piedras musgosas.
Transmite calma y conexión con la naturaleza.

#2B2C1C

Profundo y enigmático, como un bosque al anochecer.
Aporta sofisticación y contraste.

#AFAA97

Neutral cálido que equilibra la paleta, evocando arena o arcilla.
Ideal para suavizar contrastes.

#366240E

Color audaz que recuerda a libros antiguos o madera de castaño.
Aporta calidez y profundidad.

#929077

#2B2C1C

#AFAA97

#66240E

Acentos de color





ESPÁCIO



Propuesta de diseño

EGO

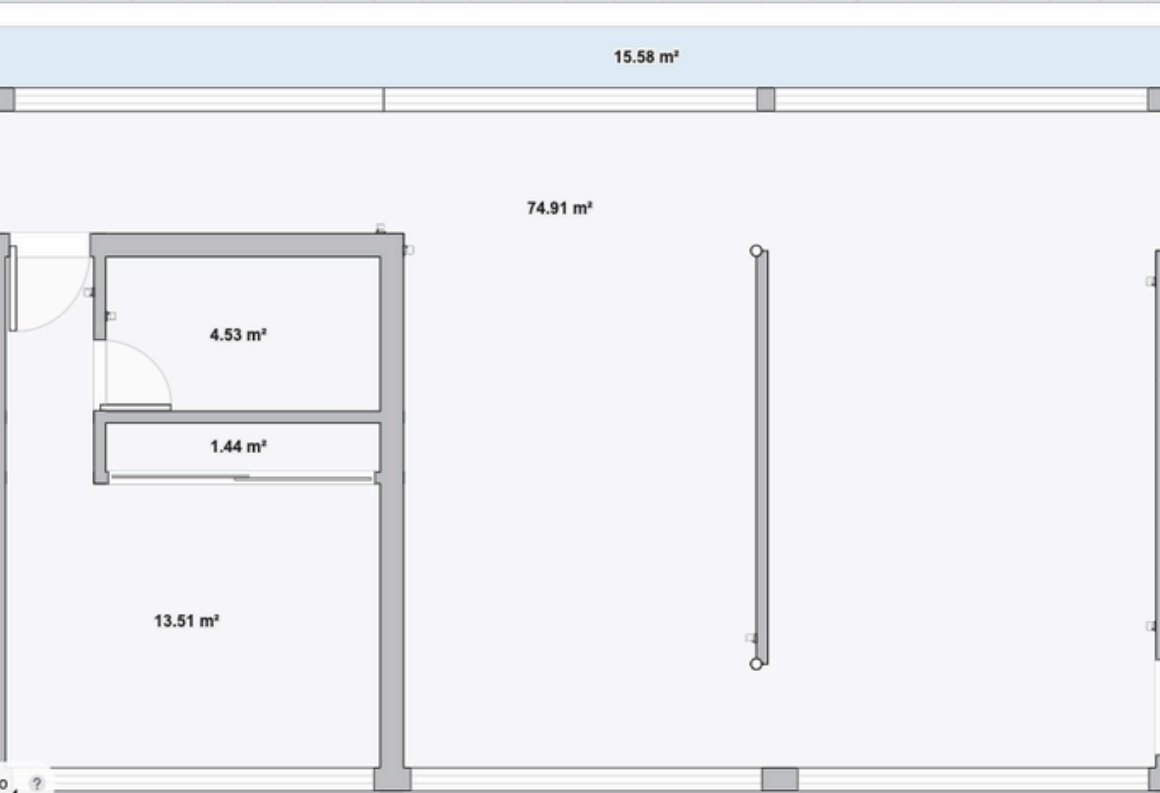

Plano 2D

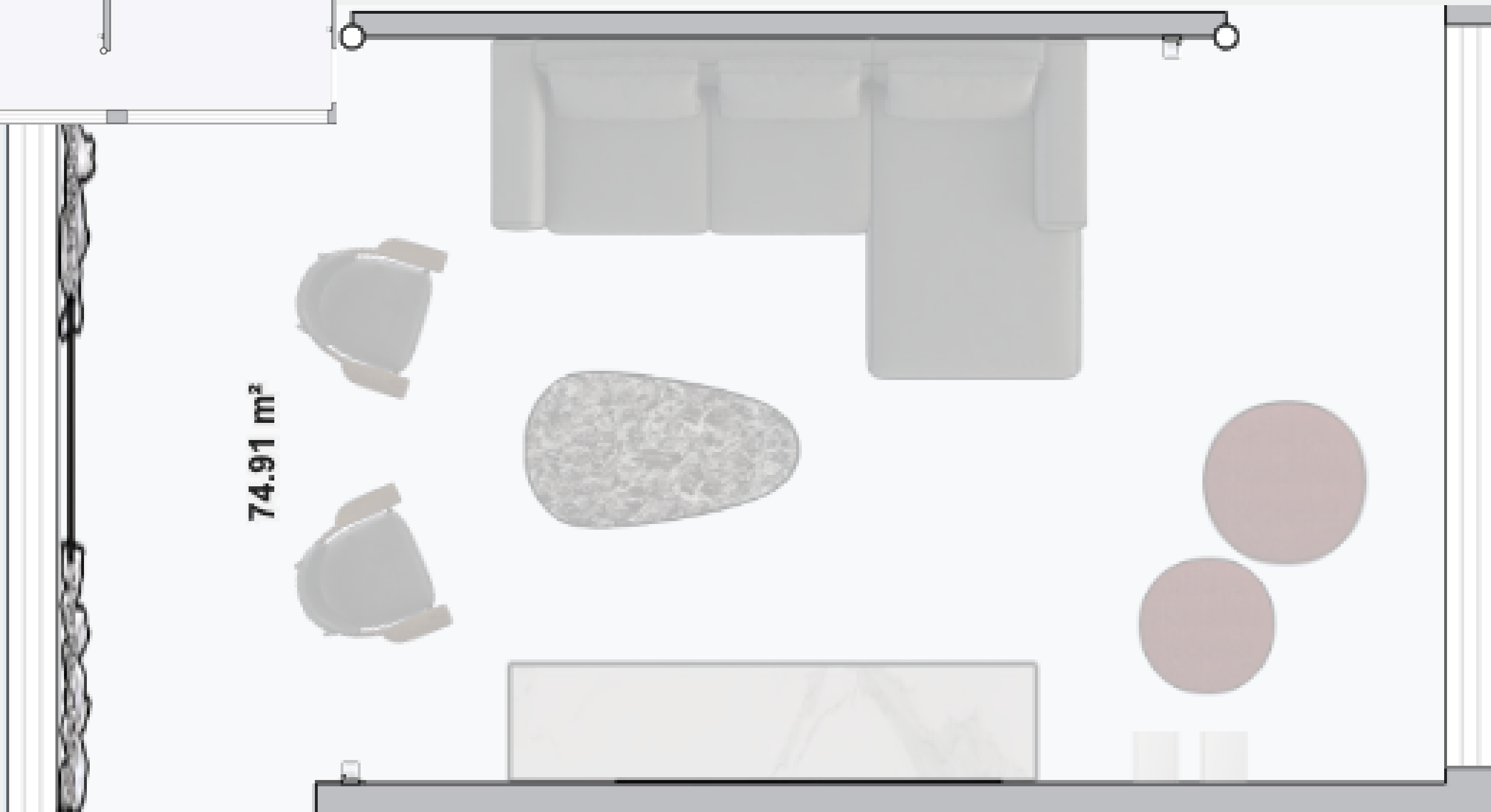

Vista Aérea



Distribución A



01

Combinar estética y practicidad.

Uso de maderas y acabados resistentes para fácil mantenimiento durante el uso diario, con tonos y materiales que aporten sensación de hogar pero faciliten la vida diaria.

02

Diseño atemporal.

Muebles con historia junto a piezas nuevas, escultóricas, que creen una fusión visual interesante e invite a disfrutar conversaciones, ver películas y compartir juegos.

03

Disfrutar en familia.

Ambientes que permitan salir de la rutina, sean acogedores, de fácil acceso y movimiento para el disfrute de diferentes actividades.

Distribución B



01

Combinar estética y practicidad.

Uso de maderas y acabados resistentes para fácil mantenimiento durante el uso diario, con tonos y materiales que aporten sensación de hogar pero faciliten la vida diaria.

02

Diseño atemporal.

Muebles con historia junto a piezas nuevas, escultóricas, que creen una fusión visual interesante e invite a disfrutar conversaciones, ver películas y compartir juegos.

03

Disfrutar en familia.

Ambientes que permitan salir de la rutina, sean acogedores, de fácil acceso y movimiento para el disfrute de diferentes actividades.



MOODBOARD



MoodBoard

EGO

Renders 3d







RENDERS 3D





RENDERS 3D









Mobiliario

A continuación verás diferentes opciones por cada pieza que debes agregar para crear un ambiente armónico y funcional.

La selección esta hecha de manera que puedas agrupar todos los elementos en el mismo orden que están presentados.

En el Moodboard están presentados los muebles y accesorios que veras en el primer cuadro. Esta es la selección que te recomiendo.

Sin embargo puedes personalizarlo a tu gusto siempre dentro de los parámetros y objetivos establecidos. En los otros cuadros veras muebles con diferencias de estilos y valores, permitiendote combinarlo como quieras y ajustandolo a tu presupuesto.

Presionando sobre la imagen del mueble o accesorio irás directamente a la pagina web, donde solo deberás agregar al carro y continuar la gestión normal de compra.





Sofá



Salamanca
Marca: BoConcept
Valor: \$7.229.000

Dimensiones:

Ancho: 319½ cm

Profundidad: 95/165 cm



Lo Chic
Marca: Area Design
Valor: \$2.459.000

Dimensiones:

Ancho: 190 cm

Profundidad: 70/165 cm

Rack



Fermo
 Marca: BoConcept
 Valor: \$2.069.000

Dimensiones:
 Ancho: 227 cm
 Profundidad: 48 cm
 Alto: 46



Torget
 Marca: Forastero
 Valor: \$1.299.900

Dimensiones:
 Ancho: 240 cm
 Profundidad: 40 cm
 Alto: 60 cm



Accesorios y más





Kip
Marca: BoConcept
Valor: \$949.000



Dawn
Marca: BoConcept
Valor: \$789.000



Monkey lamp
Marca: Seletti
Valor: \$475.000



Undefined Galery
Marca: BoConcept
Valor: \$889.000



Espejo Tone
Marca: BoConcept
Valor: \$519.000



Climbing Barricade
Marca: BoConcept
Valor: \$1.089.000



Amass
Marca: BoConcept
Valor: \$369.000



Carve
Marca: BoConcept
Valor: \$339.000



Bubble
Marca: Seletti
Valor: \$399.000



Boucle
Marca: BoConcept
Valor: \$99.000



Hortensia
Marca: BoConcept
Valor: \$89.000



Manta beige
Marca: BoConcept
Valor: \$79.000

Instalación

Siguiendo las siguientes instrucciones vas a armar el espacio como fue pensado en la propuesta.

Asegúrate de las medidas antes de instalar los cuadros y espejos.



EGO



INSTALACIÓN



¿Prefieres recibir tu espacio listo para usar?

La instalación te ahorra tiempo, estrés y errores. Déjanos hacer el trabajo por ti. Con este servicio no vas a recibir muebles. **Vas a recibir un espacio listo para vivir.** Diseñado con precisión y ojo experto.

Nos ocupamos de cada detalle:

- Gestionar todas las compras. Evitando errores en diseños y medidas.
- Coordinar entrega y montaje. No perderás tiempo encargándote de toda la gestión, la toma de medidas y pequeños detalles.
- Colocar cada elemento en su lugar ideal. Según el diseño planificado, la expertis y el sentido estético de un profesional.
- Gestión de reclamos y devoluciones durante la instalación.
- Te ahorra +15 horas de gestión y montaje.
- Incluye guía de mantenimiento para tus muebles.



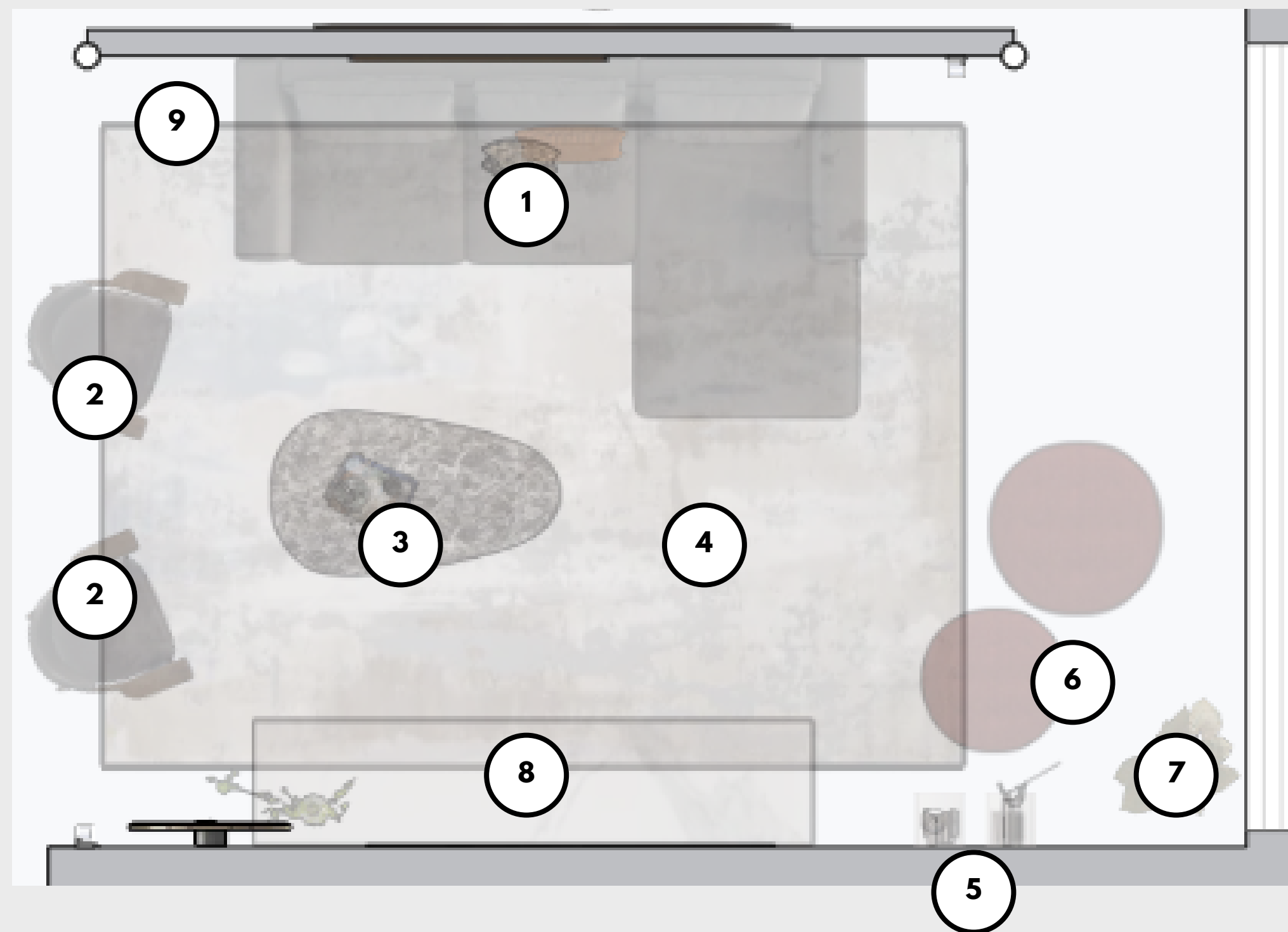
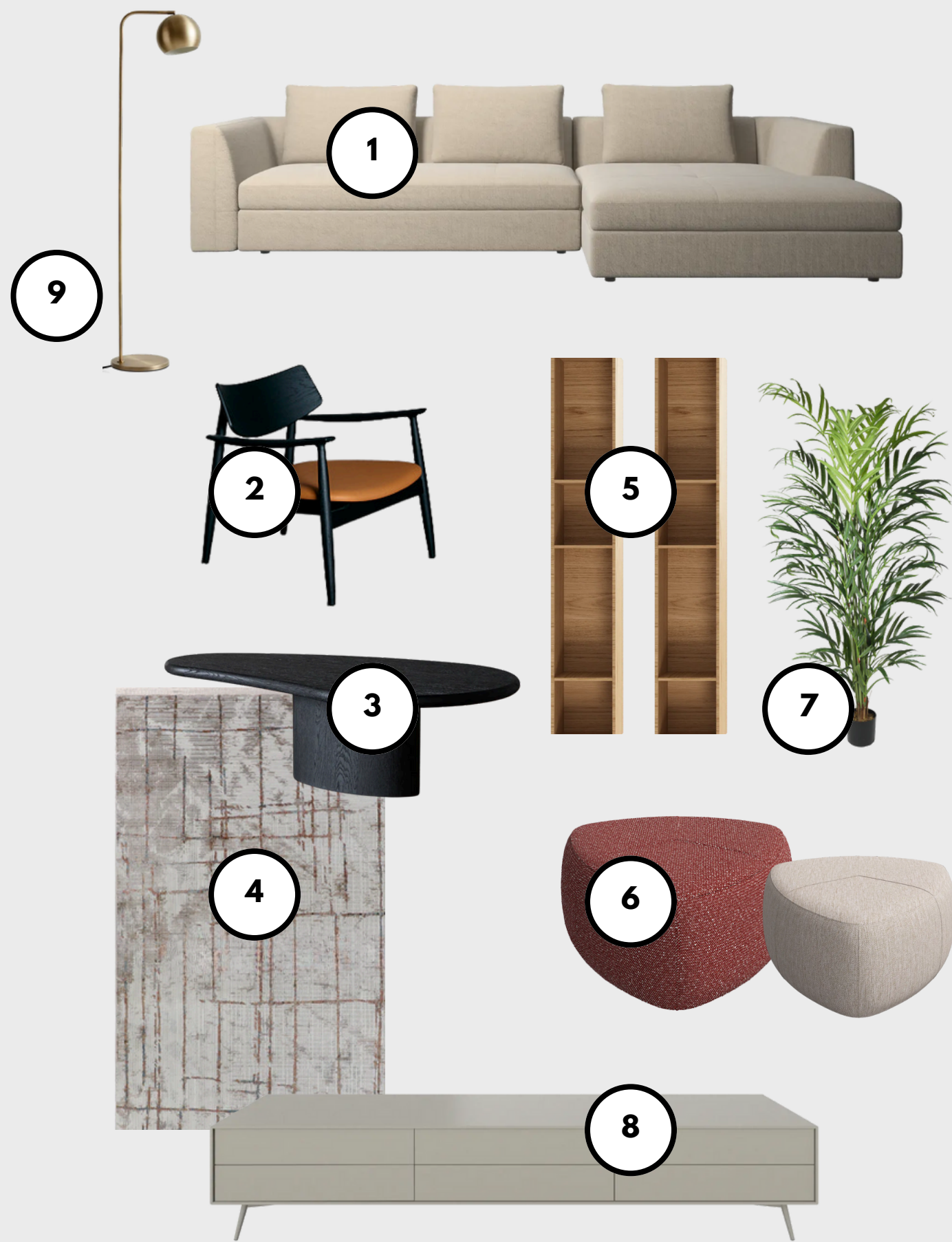

EGO



INSTALACIÓN





Deja entre 15/20 cm entre el respaldo del sofá y la parte inferior del cuadro

Deja entre 40/50 cm de separación entre el ventanal y el librero



Deja entre 15/20 cm de separación entre uno y otro

Deja entre 20/25 cm de separación entre el guarda polvo y la parte inferior del librero

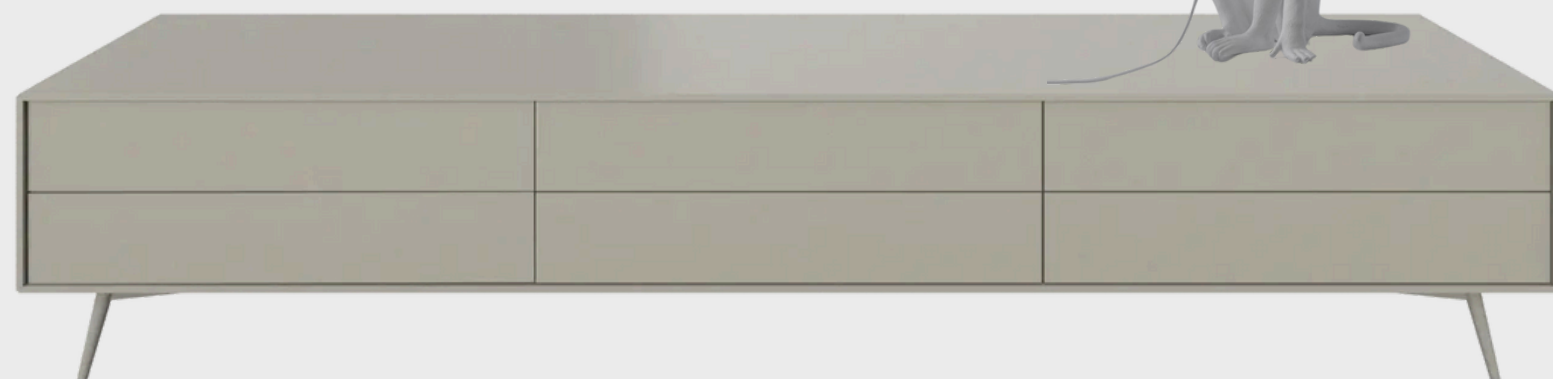
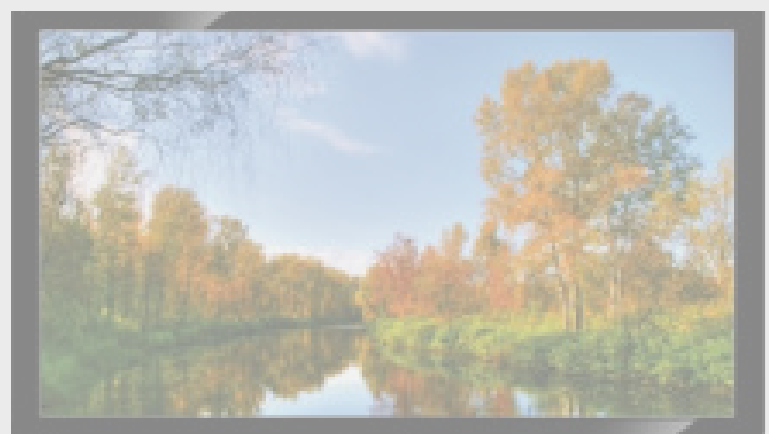

En la mesa de centro puedes colocar un jarron grande con flores o algunas ramas secas. Adicional agrega una pequeña bandeja con velas. Usa libros o revistas para crear una composición completa.

Si agregas mas de dos elementos, asegúrate de que sean tres alturas y formas diferentes.

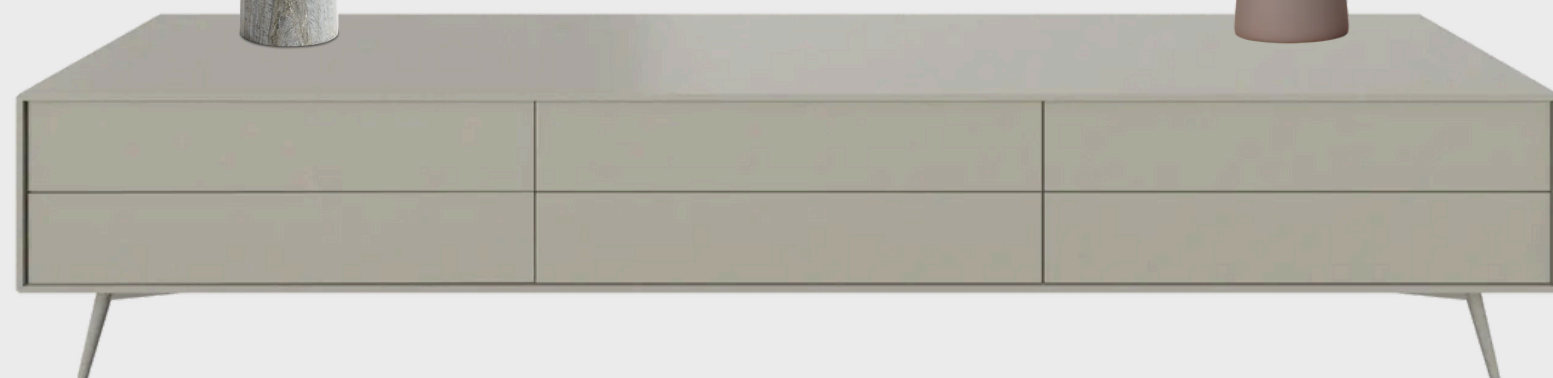
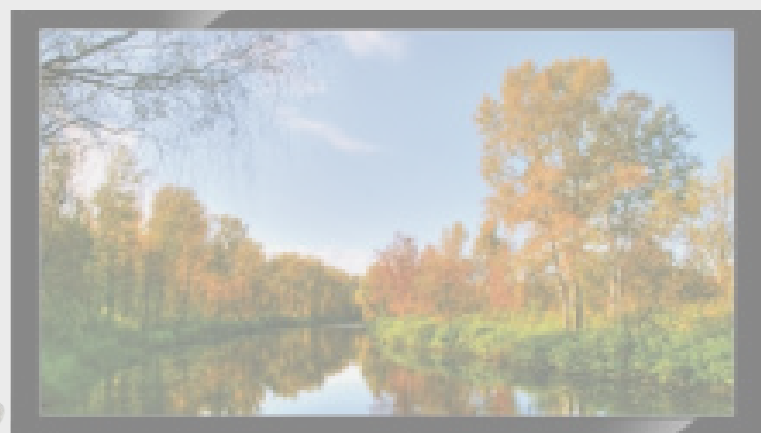

Ejemplo

Presupuesto estimado

Importante

- Verificar precios actualizados con los proveedores.
- Los valores por despacho y armado de los muebles no están considerados en los totales.
- Las ofertas y promociones publicadas en las páginas web no están contempladas en los precios individuales de los muebles ni en los totales, por lo que deberán restarse de los totales.
- En caso de reclamos y garantías, (si no contrataste el servicio de instalación) deberas gestionarlo directamente con el comercio.
- Una vez entregado y conforme el proyecto tienes 15 días para cambios. Se podrán gestionar dependiendo de las políticas del comercio.
- Los valores pueden variar dependiendo del stock de los proveedores.

Categoría	Opción económica	Precio	Opción premium	Precio
Sofá	Evan (Forastero)	\$2.293.000	Salamanca (BoConcept)	\$7.223.000
Rack	Las Patas (Wolf Nórdico)	\$950.00	Fermo gris (BoConcept)	\$2.060.000
Alfombra	Royal (Consortio)	\$249.50	Patch Lana (Mill Rugs)	\$289.50
Sitiales	La italiana (Area Design)	\$255.00	Corpus (Forastero)	\$699.90
Mesa de centro	Bais (Forastero)	\$549.90	Tivoli (BoConcept)	\$1.939.000
Librero	Beckett 5 (Create&Barrel)	\$899.90	Emit (Popular Design)	\$1.099.000
Puf	Margaret (Form)	\$214.90	Bermuda gde (BoConcept)	\$1.419.000



Presupuesto estimado

Economico:	\$5.412.200
Accesorios:	\$1.150.000
Instalación:	\$500.000
Total:	\$6.533.590 Sin instalación
	\$7.733.590 Incluye instalación

Premium:	\$14.729.400
Accesorios:	\$2.500.000
Instalación:	\$1.200.000
Total:	\$17.229.400 Sin instalación
	\$18.429.400 Incluye instalación





RECOMENDACIONES



Recomendaciones

01

Color:

Usa el tono terroso (#929077) en la pared principal para calidez, y gris pálido (#AFAA97) en las laterales para amplitud. Evita blancos fríos.

02

Cortinas:

Cortinas de lino crudo hasta el suelo: filtran luz natural y añaden textura sin saturar el espacio.

03

Iluminación auxiliar:

Incluye 1 lámpara de pie ajustable (para lectura) + 2 apliques de pared con luz cálida (3000K) cerca del sofá.

04

Plantas:

Combina plantas de interior y exterior cuidando la posición dependiendo de la incidencia del sol.

05

Maderas:

Usa maderas que tengan protección UV, impermeabilizadas y con algo grado de resistencia

06

Accesorios:

Ambientes que permitan salir de la rutina, sean acogedores, de fácil acceso y movimiento para el disfrute de diferentes actividades.